Niedersächsisches Landesarchiv

Fakten, Geschichten, Kurioses

Digitaler Tag der Archive
im Niedersächsischen Landesarchiv am 5. März 2022

10.00 Begrüßung und Einführung
Dr. Sabine Graf, Präsidentin des NLA

Der Mensch in den Quellen

10.15 „Auf Schnupperkurs“: Suchen – Finden – Nutzen im Niedersächsischen Landesarchiv
Dr. Kerstin Rahn, NLA – Abteilung Oldenburg

10.30 Schluss mit dem Chaos! Tipps und Tricks zum Umgang mit persönlichen Unterlagen
Dr. Bernhard Homa, NLA – Abteilung Hannover

11.00 Der Reiz des Originals – Lesen und Verstehen von Urkunden, Akten und Karten
Christiane Drewes, Dr. Christian Hoffmann, Dr. Jörg Voigt, NLA – Abteilung Hannover

11.30 „Waren Opa und Oma etwa Nazis?“ Personengeschichtliche Quellen zur NS-Zeit
Dr. Nicolas Rügge, NLA – Abteilung Hannover

11.50 Pause

Quellen in der Kritik

12.00 Dichtung oder Wahrheit.
Wie Archivalien bei der Wahrheitsfindung helfen können und andere kuriose Geschichten.
Kurzvorstellungen von Objekten
Meike Buck, NLA – Abteilung Wolfenbüttel

Die Jerusalemfahrt Herzog Heinrichs des Löwen
Meike Buck, NLA – Abteilung Wolfenbüttel

Des Ablasspredigers Johann Tetzel Ermordung im Elm
Dr. Silke Wagener-Fimpel, NLA – Abteilung Wolfenbüttel

Die verlorenen Zettel des Rektors Johann Christoph Harenberg
Dr. Brage Bei der Wieden, NLA – Abteilung Wolfenbüttel

Ein Gespenst im Collegium Carolinum oder: Die Nachtseite der Aufklärung
Dr. Philip Haas, NLA – Abteilung Wolfenbüttel

The Mystery of the Copiale Cipher oder: Die Okulisten in Wolfenbüttel
Dr. Brage Bei der Wieden, NLA – Abteilung Wolfenbüttel

Miniaturen in Stammbüchern
Dr. Magnus Ferber, NLA – Abteilung Wolfenbüttel

Der Tod des Schwarzen Herzogs und das Denkmal bei Quatre-Bras
Eike Kuthe, NLA – Abteilung Wolfenbüttel

Die Erfindung der lila Kuh
Dr. Martin Fimpel, NLA – Abteilung Wolfenbüttel

Abschluss und Hinweise zur Benutzung
Meike Buck, NLA – Abteilung Wolfenbüttel

13.00 Mittagspause

Zugangsdaten werden auf www.nla.niedersachsen.de veröffentlicht.

Moderation: Dr. Stephanie Haberer und Christian Manuel Meyer, NLA – Abteilung Zentrale Dienste

Fakten, Geschichten, Kurioses -- Digitaler Tag der Archive im Niedersächsischen Landesarchiv am 5. März 2022

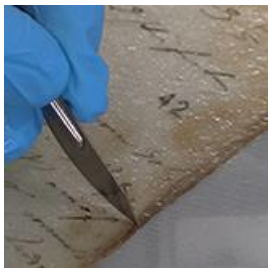

Verwahrung und Rettung

13.30 Die Rettung der napoleonischen Bestände – Papierrestaurierung in der Zentralen Werkstatt des Niedersächsischen Landesarchivs
Dr. Detlef Busse, NLA – Abteilung Zentrale Dienste

13.50 Kampf gegen den sauren Papierzerfall – Maschinelle Einzelblattentsäuerung in der Zentralen Werkstatt des Niedersächsischen Landesarchivs
Dr. Detlef Busse, NLA – Abteilung Zentrale Dienste

14.00 Gewappnet für die Katastrophe? Vor 10 Jahren gründete sich der Notfallverbund Aurich - Ein Erfahrungsbericht
Dr. Michael Hermann, NLA – Abteilung Aurich

14.15 Zwei Archive, ein gemeinsames Magazin - Zur Besonderheit des Archivzweckgebäudes in Stade
Dr. Thomas Bardelle, Dr. Lukas Weichert, NLA – Abteilung Stade

14.30 Das Gedächtnis der Montanregion Harz. Das Bergarchiv Clausthal stellt sich vor.
Dr. Roxane Berwinkel, NLA – Abteilung Hannover

14.40 150 Jahre Staatsarchiv in Aurich in 300 Sekunden
Fabian Gründling, NLA – Abteilung Aurich

Quellen in der Kritik

14.45 Die frühesten Wetteraufzeichnungen in Norddeutschland - das "Calendarium Historicum" (1585-1613) des David Fabricius
Astrid Parisius, NLA – Abteilung Aurich

14.55 In Seehundsfell gebunden – Eine Präsentation des Codex Rastedensis
Dr. Pia Mecklenfeld, NLA – Abteilung Oldenburg

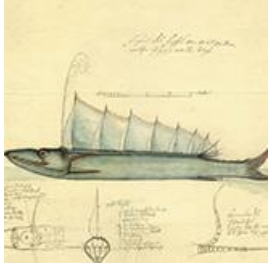

15.10 Der Steinhuder Hecht – ein U-Boot im Steinhuder Meer?
Dr. Stefan Brüdermann, NLA – Abteilung Bückeburg

15.20 Pause

Der Mensch in den Quellen

15.30 „Auf Schnupperkurs“: Suchen – Finden – Nutzen im Niedersächsischen Landesarchiv
Dr. Kerstin Rahn, NLA – Abteilung Oldenburg

15.45 Mehr als nur Ritter zu Pferde - Vorstellung des Ritterschaftlichen Archivs in Stade
Thomas Fenner, NLA – Abteilung Stade

16.00 We Are Family - Familienforscher im Gespräch über die Forschungs-Möglichkeiten im Archiv in Stade
Dr. Gudrun Fiedler – NLA – Abteilung Stade

16.20 Gefangenenpersonalakten als vielschichtige Quelle der NS-Verfolgung
Dr. Martin Schürrer, NLA – Abteilung Osnabrück

16.32 Familienforschung im NLA Osnabrück am Beispiel Hans Oppenheimers (1895-1914)
Nina Koch, NLA – Abteilung Osnabrück

16.45 Zur Arbeit nach Holland. Quellen zur Arbeitswanderung aus Osnabrück und dem Emsland
Dr. Thomas Brakmann, NLA – Abteilung Osnabrück

17.00 Quellen zu Bevölkerungserfassungen in der Frühen Neuzeit und der französischen Zeit im Osnabrücker Land
Dr. Isabelle Guerreau, NLA – Abteilung Osnabrück

17.15 Verabschiedung und Ende der Veranstaltung