



Das Museumsarchiv – Historisches Gedächtnis und Ort der Forschung





Sammlungen



Ägyptisches Museum und Papyrussammlung



Antikensammlung



Ethnologisches Museum



Gemaldogalerie



Kunstabibliothek



Kunstgewerbemuseum



Kupferstichkabinett



Münzkabinett



Museum Europäischer Kulturen



Museum für Asiatische Kunst



Museum für Islamische Kunst



Museum für Vor- und Frühgeschichte



Nationalgalerie



Skulpturensammlung und Museum für Byzantinische Kunst



Vorderasiatisches Museum

Institute



Gipsformerei - Kunstmanufaktur seit 1819



Institut für Museumsforschung



Rathgen-Forschungslabor



Zentralarchiv

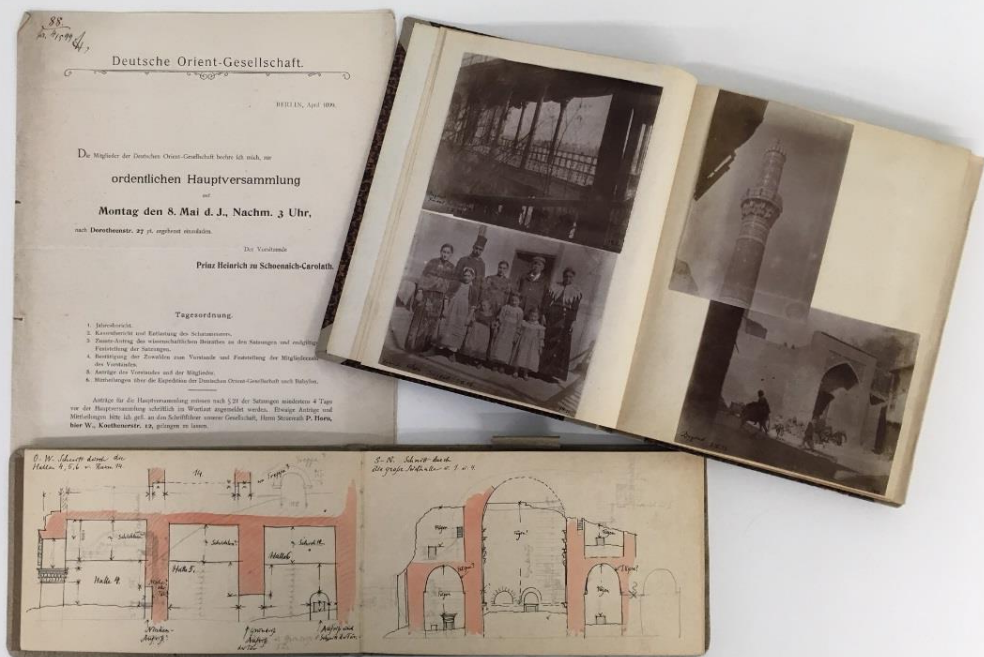



Fotosammlung zu den Gebäuden (Innen- und Außenaufnahmen) sowie weitere Fotos in Nachlässen und Werkaufnahmen (rd. 170.000 Objekte) alle historischen Aufnahmen auf www.smb-digital.de

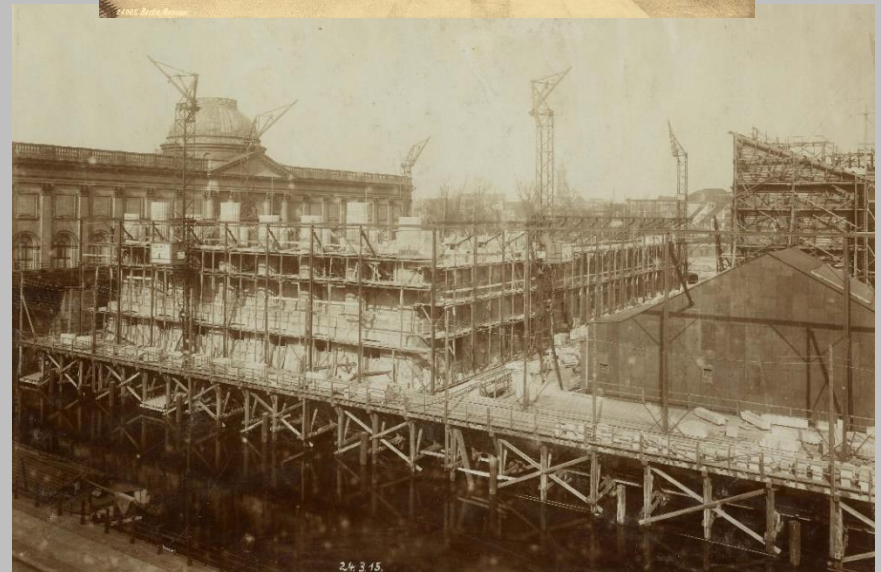



Plansammlung: **Baupläne** zu allen Gebäuden der Museen, historisch bis Gegenwart (rd. 16.000 Baupläne)

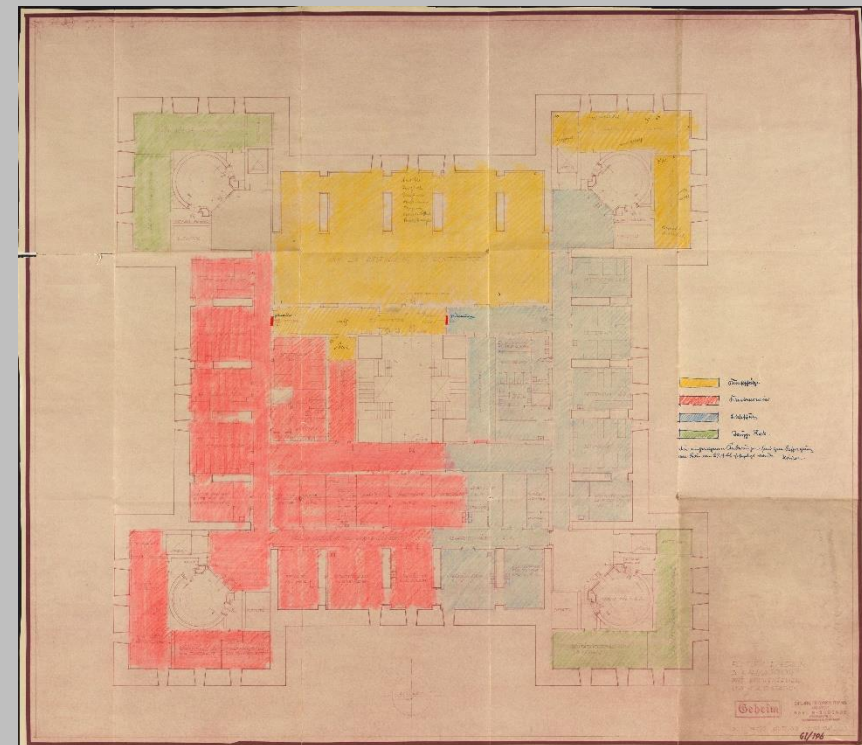
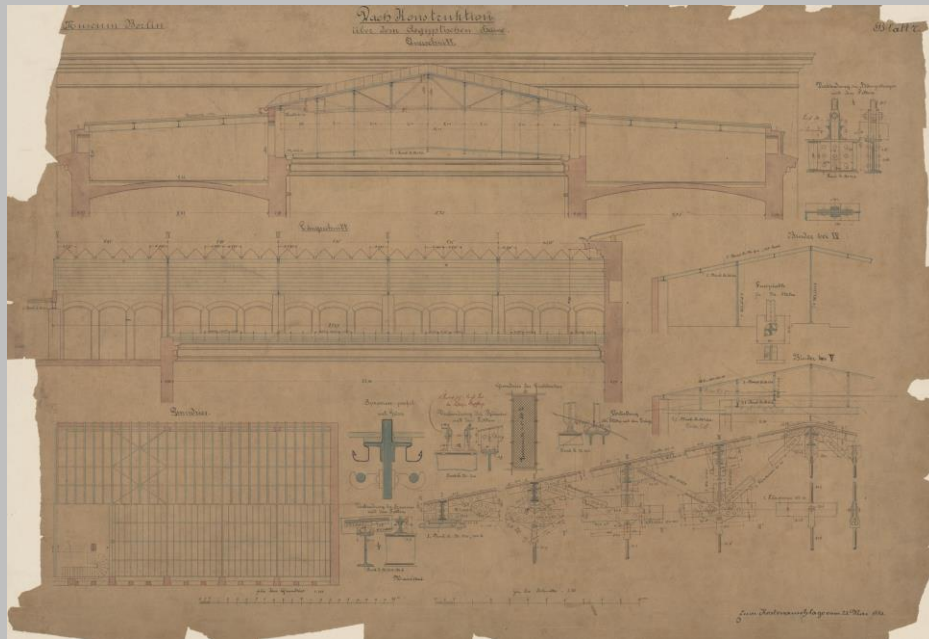





Schriften zur Geschichte der Berliner Museen

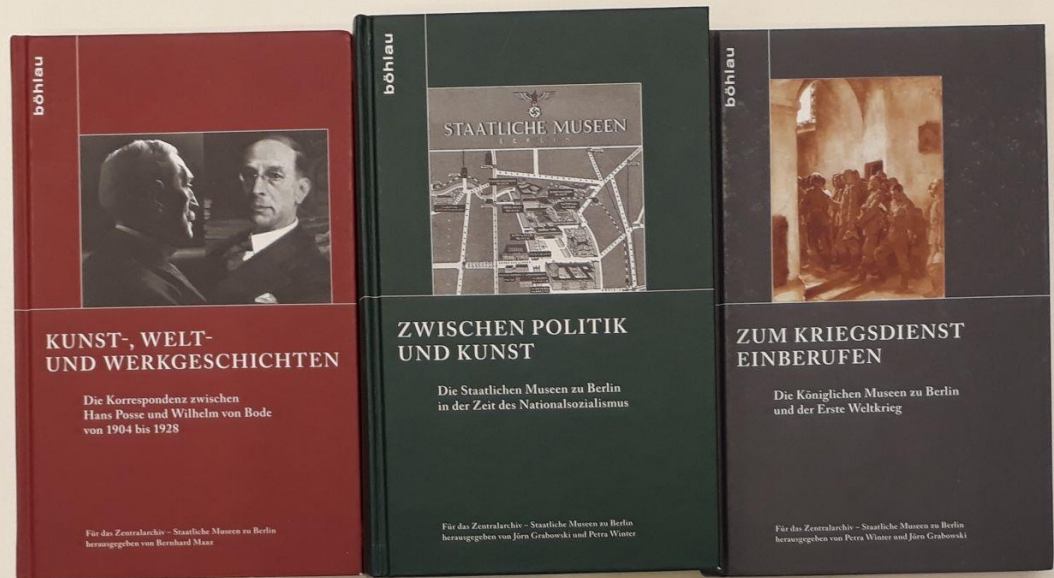



Zentralarchiv: Übersicht und Fir X Findbuch Nationalgalerie - Find X +

https://www.smb.museum/fileadmin/website/Institute/Zentralarchiv/Findbuch_Nationalgalerie.pdf

Meistbesucht Erste Schritte Ferienwohnungen auf ...

104 von 330 Automatischer Zoom

Kunst 1880-1890 in Nürnberg und Berlin, Otto Faber und Paul ... Anfragen und Angebote von Ausst., u.a. Carl Burckhardt, Wilhelm Lehmbruck, Linda Kögel, Bernhard Hoetger, Alexander Archipenko.- Übernahme von Ausst. durch andere Museen.- Verkaufsliste der Kataloge zur Böcklin-Ausst. und zur Seehaus-Ausst...- Schenkungen.- Bericht der NG zu geplanten Sonderausst. 1926/27 an das Kultusmin..
Enthält auch: Zeitungsausschnitte.- Druckschriften.

I/NG 605 Registratursignatur Spec.20, Bd.4
Sonderausstellungen
1928 - 1936
Enthält u.a.: Stellungnahme der NG zur Teilnahme an einer deutschen Ausst. in Spanien.- Anfragen und Angebote von Ausst., u.a. Lyonel Feininger, Adolph Menzel, deutsch-dänischen Ausst., Ausst. zum Blauen Reiter, Franz Marc.- Ausstellungsplanungen durch die NG, u.a. zu Ernst Barlach, Ernst Ludwig Kirchner, Ludwig von Hofmann, Ausst. zum Goethejahr 1932.- Anfragen zu Künstlern und zum Bestand der NG, u.a. zu Otto Müller.- Verbot der Ausst. "Dreissig deutsche Künstler", veranstaltet vom Nationalsozialistischen Deutschen Studentenbund und der Galerie Ferdinand Möller, dazu Zeitungsausschnitte.- Gutachten, Stellungnahmen für Institutionen, u.a. zu Ausstellungsgesuchen, zur Beteiligung des Deutschen Reiches an Ausst. im Ausland.- Weltausst. in Brüssel, Mitgliedschaft von Eberhard Hanfstaengl im Komitee der Kunstsektion.- Bestellung von Katalogen.- Erwerb. aus den Beständen der Dresdner Bank.- "Neuerwerbungen" (Ausst. der SMB).- Ausst. von Werken deutscher Maler und Graphiker des 19. und 20. Jahrhunderts aus den Beständen der Ermitage, Verzeichnis der ausgestellten Werke.
Enthält auch: Zeitungsausschnitte.- Druckschriften.

I/NG 606 Registratursignatur Spec.20, Bd.5
Sonderausstellungen
1937 - 1944
Enthält u.a.: Anfragen und Angebote von Ausst., u.a. Reinhold Lepsius.- Gutachten, Stellungnahmen für Institutionen, u.a. zu Ausst. in Dtschl., zu Ausst. in der NG nach Beginn des Krieges.- Ausstellungsplanungen durch die NG, u.a. zu Joseph Anton Koch.- Fernleihe von Aktenvorgängen.- Nutzung der NG für Fremdausst., u.a. für die "Große Berliner Kunstausstell. "1942 und 1943, "Kinderlandverschickung", Weihnachtsausst. des

Windows taskbar: 12:55 09.04.2019 DEU



1933 bis 1945

Vorgänge bis 1945

ID1: 1625 Journal-Nummer: 1933/1362

Archivsignatur: I/NG 935 Alte Signatur: Spec. 29, Bd. 37

Aktentitel: Angebote von Gemälden

Vorgänger: 1933/1292 Nachfolger:

Kunstergebnisse

Kunstwerke 1933 - 1945

ID1: 1625

Name des Künstlers: Gaul

Vorname des Künstlers: August

Titel des Kunstwerkes: "Liegender Löwe"

Entstehungsjahr:

Entartete Kunst:

Blatt: 369

Absender: NG an Kultusmin.

Verweise/Bemerkungen: Aus der Sammlung Rudolf Mosse, Berlin.

Datensatz: 5621 von 9653 Ungefiltert Suchen







I. Geschäftsakten der Königlichen bzw. Staatlichen Museen zu Berlin bis 1945



Ägyptisches Museum und Papyrussammlung

Umfang: 2 lfm (182 Akteneinheiten)

Zeitl. Erstreckung: 1823–1945

Inhalt: Gründung und Einrichtung des Museums im Schloss Monbijou, Akten von Giuseppe Passalacqua, Expeditionen von Richard Lepsius, Einrichtung der Schauräume im Neuen Museum, Erwerbungen, Auskünfte, Publikationen, Restaurierung, Schriftwechsel der Redaktion der Zeitschrift "Morgenland" 1924–1930, Akten der Papyrussammlung aus den Jahren 1926–1943

[PDF des Findbuchs zu den Akten des Ägyptischen Museums und der Papyrussammlung](#)

Antikensammlung

Umfang: 3 lfm (129 Akteneinheiten)

Zeitl. Erstreckung: 1836–1949

Inhalt: Altes Pergamonmuseum, Neubau des Pergamonmuseums, Erwerbungen, Ausgrabungen in Kleinasien (u. a. Milet, Priene, Samo), Leihverkehr, Außenstelle der Museen in Konstantinopel, Bergung und Verlagerung der Museumsbestände während des Zweiten Weltkriegs

[PDF des Findbuchs zu den Akten der Antikensammlung](#)



Zentralarchiv

Staatliche Museen zu Berlin

Lesesaal im Archäologischen Zentrum der SMB in Berlin-Mitte

Öffnungszeiten: Montag bis Freitag: 9 bis 20 Uhr

Servicezeiten des Zentralarchivs:

Montag: 12 bis 16 Uhr

Dienstag bis Freitag: 9 bis 16 Uhr

